



MODULRENT

CASETA DE VIGILANCIA

Dimensiones: 3x2.44m

PLANO ARQUITECTÓNICO

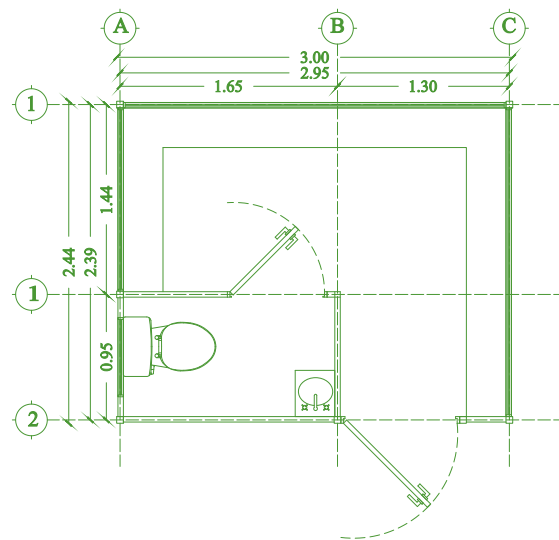

01

EQUIPAMIENTO:

- 5 Contactos 110v
- 1 Socket con foco LED de 10 watts
- Barra de escritorio.
- 3 Ventanas de herrería
- W.C.
- Lavamanos

ADICIONALES DE EQUIPAMIENTO:

- MiniSplit de 1 Ton a 110v.
- Salida de voz y datos.

02

ESTRUCTURA:

- Base: Monton de 5"
- Techo: Monton de 6"
- Estructura: PTR de 2"

03

AISLAMIENTO:

- Panel de sandwich en las paredes de la caseta de vigilancia, que contiene características aislantes (Térmica y Acústica), acorde a la norma que regula este producto y como se indica.

04

PUERTAS Y VENTANAS:

- La medida de la puerta es de 90cm de ancho x 2m de altura
- La medida de las ventanas son 1 de 90cm de ancho x 2.90m de largo, 1 de 90cm de ancho x 2.33m de largo y 1 de 90cm de ancho x 1.12m de largo.
- La puerta del baño es de 70cm de ancho x 2m de altura.
- Las puertas y ventanas son fabricadas con perfiles de acero fondeadas y pintadas, cubiertas con panel de sandwich y vidrio respectivamente.

05

ACABADOS:

- Panel de sandwich en paredes, le da el acabado a la caseta de vigilancia por dentro y por fuera, está pintada por el fabricante al horno.
- Piso fabricado con loseta vinilica (tipo mármol).
- Techo con panel sandwich.

